Экземпляр № 3

Массе а мехний пролетареш, вlашагlиххета!

СЕРДАЛО

СОВЕТСКИ СОЮЗА КОММУНИСТИЧЕСКИ ПАРТЕ НОХЧ-ГIАЛГIАЙ ОБКОМА, НОХЧ-ГIАЛГIАЙ АССР ЛАКХЕХЬАРЧА СОВЕТЕИ МИНИСТРИЙ СОВЕТЕИ ОРГАН

«СВЕТ» ОРГАН ЧЕЧЕНО-ИНГУШСКОГО ОБКОМА КПСС, ВЕРХОВНОГО СОВЕТА И СОВЕТА МИНИСТРОВ ЧЕЧЕНО-ИНГУШСКОЙ АССР

Газет арадувл 1923 шера дерг

ПОАТТА, 24 март, 1979 шо

№ 36 (6012).

Ма1 2 кепиг.

СИХАГIА ДIАДЕ ЯЛАТ

Нохч-Гlалгlай республикс массанахь а Дlадолаьд хlаманара бlаьстен балхан, хlинца дукхагlболчу районашца хьалхагlа юв культураш снгlьа дlа-ховш бохуш. Хlара денах, сельсиъ биззагlа пайда вод безаш да колхозийн совхозийн кхин лелаорагаша тlамйца социалистически деккхаран. Цар хьаруьхьа китмастка дусьашгlа шира юкъера лаьрlалга тентера тlара баккха хlата хьуьнаьх 23 центнерга дlакхоачаш, хlара дерриге а уьш шера 510 эзар тонн лаьт чуэра. Бальдаоераш, иомсаш, кlмыкла культураш хьалхагlера тlамйца деккхаран а да хlаэта. Цудухьа кхетинош а юрташаюрга пъхьаьгlаниста юкъе балха хьалхагlера денонкхе а дена йьрна социалистическа дlа.

1979 шера бlаьстан кхаинарга балхазота кийчо ярах уьш чакхдахаран кхы тlа а де лекарех» болча КПСС Центральни Комитетен СССР Министрий Советен совдат тlа лелаш ца «...Балашлодеа 1978 шера колхозашкен совхозашкен, кlмыча юртбоьхlиг предприятешка бlаьстан кхаинарга балхазн лаьхьа агротехнически боярам тlа чакхдоьхlиг...»

Уж дешан шоай производственни программанна лаьрда а лийца, лошцача хана тоха чакхъяккхарга оргаlбlаьнниг юрта къьхьегамкой, Гроэненски район дукхахьолчаш тайпарга дика дlайийнаг 5 эзар гектар совгlа хьалхагlа дlаюв культураш: ши, шеларгlабобв лекш горохн, жимерна, кьыгран; Наурскн районе — 4 эзар совгlа, Шелковской районе — 1,5 эзарнад дукхагlа. Дечтн кlмыкла а, Комсомольски дlае болабевнаш Наьсарен районерча «Знаменский» совхозна, Сунженски районерча «Путь к коммунизму» ткъе колхозн хlинца лелаорагаш.

Бlаьстан балхан лоьщдаьна хана чакхдалар йоарнашна социалистически ялхе болх болабевнарча къьхьарча денонкха дена хьокхан тойтош пъхьаьг «Гроэненски комсомольски» совхозерча (Гlалгlай Iахдрахьмана, «Аэтвгlиевски» совхозерча Исламгlереев Хьамзата, Наурерчу «Россия» хlара колхозн механизатора Шапошалов Виктора, «Знаменский» совхозерча Аутлев Юнвелна, бlаьш болча кlмчар).

Къьхьегьа а ду дена йоаьхь лъча, механизаторашт кхы къьхьегьиннотоп ешт хьалхе Гlалгlайн дlаюв мотт тlагlанна дерриге Iахдрахьмана: тоха бlаьхаш. Цхьабогlуьра, хьалхете а, массеннаьх а лелаш гlулакхаш дика. Долаш да бlаьстенна эша кийчо хьанкъьхь йоаттlера бесеш ца а, бох доаьмаш.

«Малгобекский» совхозе ик хlинца тоьа езаш хьинча 32 трактораш яхдн мара тоьалъх хьалхагlа хlебаьмнича шин бетта, хlинца а, ткъ бlаьстан культураш дlае болабевнарча хана, беш лаьт ю бох. Гуьрдермезен районе «Терек» яхьа совхозе кlанагlа йоагlаре ахьа а тоьмьех трактораш цу юкъ; хlитт дуттен чуэдаь йоагlа 41 комбайнех 15 мара тоьалъх. Хlара лаьрlа лаьтта хlинца — март чакхбаьлларча ярта.

Тlехьа-боаса инвентарь, хlй дattаш йоа техника, трактораш тоьа хlаэта боаханан да хlама районна а.

Шолга районерча «Джалка» яхьа совхоз хьоман хlинчера Госсельхозтехнадзора бригадо делгалдаьлларх техникен тlехьа-боаса инженарн РОСТо хlаэта бесса да лорабевнаш.

Цу Гlалгlайна яхьаш йоаьхь йоачча дlадаlийтан бlаьстен балхан, мовзаьрленаш юкъ кlанн лелаорагаш кlиндиттина. Уж тайна кхочучамбоьдарш баханан долаш лаьа лел тоьа балхан хьалхера денонкхе а дена Гудермесски, Магlалбика, Наьсарен, Сунженски, кlмыча районийн кхоаьдоаьр болхазнаш.

Хlинца а за йисий дишл дисар, агротехнически мероприятеш тlара бlаьстан оьхьаь йистеоднаьхьа Iалашде. Вlаьлга хlа да къовсиш цу дешь оарднгlбобьа. КПСС ЦК-ан СССР Министрий Советен социно дlадолаьд а, Гlалгlай Советен социалистическа денкхаройна бе колхозийн совхозийн культурхой, специалисташ, партийин, профсоюзни комсомольски болглой.

Сатоставlаьрга хьаьт болх бе хlама оьхьаьнарга тlоьдан дlакъовлалга, гурахьа ца оьхьаь диса лаьтта оьхьаьга. Духьхад мехкашца тlоьдан дlакъовлар ешш да республике 135 эзар гектар совгlа лаьтта хlама йоа деоаш дисар — 30 эзар совгlа гектар. Из бохь ахь

СИЙЛАХЬЧА ТРАДИЦЕНА ТЕШАМЕ ХИЛАР

Эгіара хьалхара субботник хинна 60 шу дузам

Вай шарте кха дуккаха хьаж—сийлахьтаргіоь, хьалхатеттарий маьхера инициатива миллионий прантикоь хоьехьа хархх лаьт.

Советски халкъа вахара эгіара хьаьстагіа йолча событеште юкъе ияьсете мотт!яг дІалоаш коммунистически субботникаш. Цу денна, 10 апрель, Ленина йьхачох, «Гальмаше Москва исторически довархІан ба», ияьхьегама оьсарле дІатІаболларг, кьахьегама мерда дача-дишлиннага доклара. Боьхачоь вахарен социалистически ХьалхІ творчества дальтай боьлгІол санделамерен пхоьй Іоламаг!арен почни вайна гойтандар.

Дишлиг дІалача мерда кьахьегама оьсарле айра тІехьара боьлаш. Оьгіа—тІехьа ялийна—Ленинан цІенош—Іамаьлгіа Москвин Совете чрезвычайни Пленуме ияьхьа дай Ленина. Цига дІаьхьа Іоьгіа Іамаьлгіа Іоьгіа Ленин-партийни эгіойна пеоседатель.—Москва-Сортировочная ялача станце дело комсомолан Москвеста депутат И. Е. Бураков я.

Пленумера дело кхаьхьарчча, коммунистан хьагу а баь, ияьхьа пог: «Ильич вар ияьмаьл дац, новиьсалт делга дийхар цо». Масесин дІадаьлча 1Іоьла дело партийни собрани а хинна, предложени тІейІаьр цига шоатта дийнахь, 12 апреле, вахре берригача членаш, бибсина балка ара а баьна, ихо паровоз тоабогІа, кьана. Эгіарра хьалхара коммунистически субботник дьаьч потьабо сийлахь Ленинан цІенош долчохь. 10 мае Московско-Казанский машиниьхьа подрайона коммунистин сучуствующейн юкъара собрание баьча социалиста эгіара хьалхара дуккаха. Ияьхь субботник хьлар. Иштта дІадоладенаш граждански тІе-ша мерцша шерра дІадаьрна коммунистически субботникаш. В. И. Ленина «сийлахь-йоккха почин» аьнна московски машиниьхьахой исторически инициативе.

Машиниьхьахой инициатива хьалхаяьй г. Москвани мехка ияьчу промышленни центроьн боллхой классо.

1920 шера яхь тІоаглагІа дьаржор коммунистически субботникаш. «Ух шера шоатта дийнахь ишлоьш долча дуьнен хьалхъашта юкъера 1 Мая цІейх доккха Юрггросрийски суботник долда», аьнна РКП(б)-IX-та съездо баьча тІехьехьомо миллионаш боллхой Іоштта боьлгІа иьлгіен моцалцен къовсам болабара. Сийлахь-йоккха почпиах хьанналларн лаьрлар Юргтросрийски первомайскин суботникаш. Нагахь сакна эгіара хьалхара коммунистически суббот-никаш дІаяьхь полишш вахийтинк а 15 сат шара хиннабеце, 1920 шерарча Юрнгросрийски коммунистически суботникаш — мелеше — 15 миллион хиннан.

Дийнад граждански тІем тІа юкъера йоккханчу хенахь тІелаш. Денаьз вахар яхьад Гроэна боллхой классе хьалхашна — механдатта боьхам хохаметтатабелгІен халлаттара девз цулла реконструкции кергаш. Промышленна кондашш шерашш яр. Долча хьалхара Іоштарьлъ умзаре ерриза дер машиниьхьа стайце хиннар. Ияьчен тІаиьлгіа ишайсачен валонашен хьалхьиьхьаьр цун территорин.

Граждански тІемо хьалладин тІерсан шарца, аьнна летта-ларалла, болх бер денон уьлаш территори стаьнерча ияьхьа металлих Іоцієньеш.

І Мае субботнике аравьзар 7000 сомгІа-бокъзо, трудящийаш, городе бала пая. Эгіара хьалха дуккаха тІена дьаьна. Іоштарьлъ Гроэн хиннан суботник дар яз. Мий бетта 123 субботник дир Гроэне, цу ияьхь 19 сомгІа сагІа болх бер ина. Цу ха-хьаьта денз дина традицин а тІиэна ДІадоладенаш Гроэне хуьлу субботникаш. 1920 шера 80 мае бетта денз декабрь боьвша 1231 субботник хиннад Гроэне.

Цу деношка «Красный труд» ялача газето, исполкомен Кавгруздрине политотделан органо яьдора: «Историна йовзаш яц мегіан бирюзъен эзарин болча наха, дуккъал мерда дуне хьалде дезаш». Цайн хьаьнан ялийна балкан де ина мотт!ага:... Дуккъал пролетариата мерда дулургіан шай пачча-хьалкенге эзарин граждански шоай лоІамаьгІа балха ши шоай лоІамаьгІа балха юкъе дагьаьлоцаш дола уьш тайпе воскресникаш суботникаш, аьнна пролетарната юкъера маре баьн тІаиьна ияьхьа дошкольной нугІарашна 30 эзар хІама белар аьнна болх-хойш гІулакхера наьна бер, тІаьхьа 1978 шера — 174 эзар сар. Республике 84 эзар сар тІаьна яьлш баьнн коммунистически къахьега-мера уДирикаш ба. Уш — хІамаьл тегача производстват объединенне цІейнш-историкаш Т. В. Суворова Л. С. Урсалова, Э. А. Асарьина, В. Т. Горчченко, М. А. Костева, В. Х. Мирзиева, Гроземски кога гІирсий фабрика болахой — фельсошш і а Т. В. Крестовухова, выруб-щик Н. Х. Мурадяни, Назранъовски трикотажни фабрика шеешш З. М. Богатырева, Л. Нальчика, М. С. Гирее-ва, М. Долгиева, Н. Ависмова цІерагІча международна тыкъашка завода № 43-3 ияьчу установки сократор Т. Алиреева, дуккъа кхыберан.

Бригадаьлан ударникийн ихь санна ДІаболабенйача коммунистически къахьега-мера тІехьарча болаьмех Іоштарьлъ производственна коллективаш — участкаш, смен-наш, цехаш, цул тІехьарга бІаргІача предприятеш ахь хиннар. Хьаьз республике изгі дола цІи лелаю тІаьна предприяте, хто оозар бригадо, цехо, участко.

Къахьегама коммунистически гІулакх хиларг духьа цІьана лоатторча яьлсане Іоштарьлъ бе-бе тІаьна болча наха юкъера доттагІаш.

Вай хьаьрга яьна балталаш-та йолу баьнкъо сенаг лаьтта-ра, яь лаьт, коммунистически къахьегама цІейн а хинна дІаотта ерригіонашн коммунистически суботник-наш ІашингІтоьлан лениьн-ски традиц цо шийна чулацам хилларг.

60 шу хьалхара къахьега-на бошца-дина традиц дІаяьх а кхуьй, дегІа а кхуьй мехкарчи къахьегамашо. Москвера къахьегамаша предприятеша патриотически инициатива кхайкхаьр — 21 апреле В. И. Ленин вах 100 шу дІаяра хетадаь суботник дІ.

Ряьзе хинна хьалхара из Ногчи-ГІалгІайн къахьегаш-на 21 апреле дерриге хьинар тІадалийта болх бе, 300 эзар гаргІача сома мах-садо. Цундела оборудовани кийчье, дахьяка дерриге ахь-са нердача питьлотта фонде дІаяудаь — иштта соцдм-ческа инициатива тІедІаьна болабелла 100 эзар сома техническа документаци кийчье — дишта яьан а ВолгІа коммунистически заводе. Цу дийнахьа болх бе-ргозкипроектехьа» яхча института ин-женерашн, техникаш, болх-ний, гІулакхерча наьна. Уьш тингг хьаьр «Транссиб» яьлча заводе а. Цу дийнахьа заДнел сонгІа 25 трактории прицепаш кийчье дІакхар тІаийлад цун коллективо.

Цу коллективанна республикин промышленнин предприятеша, организацийн куртІаьла чоаг-ченга комплексна планетата къежам бохх.

А. КУЗЬРИНА сурт. ТАСС фотокорреспонден.

Эри дьаьда лаьтташ карадерзадьча

«Лоьнге тоттара цІаггаш, гота уллаш, вентІаь зоар саг бала моттиг...» — иштта яздУ «Целенна» ялача яшкина Іа комгьоьста Л. Н. Брежнева ори дьаьда лаьтташ карадерзадо доладаьча тана гинначч Ахмолинскас. Цига Кокшетау дийлача Казахста-не поллагІа болча областе административни культурни центра цу города хІама-керда цІи я — Целиноград. Карадерзадьча эрий дьаьда лаьттана хийнад цун сизатерча дьаьче бовза маьлс дола индустриальни центр яьй дуьнах. Кхова дуккаха ба хІама городе бела наьс, ламйайлаш ю. К. Мурадяни, Назранъовски трикотажни фабрика шеешш З. М. Богатырева, Л. Нальчика, М. С. Гирее-ва, М. Долгиева, Н. Ависмова цІерагІча международна тыкъашка завода № 43-3 ияьчу установки сократор Т. Алиреева, дуккъа кхыберан.

Брегадаьлан ударникийн ихь санна ДІаболабенйача коммунистически къахьега-мера тІехьарча болаьмех Іоштарьлъ производственна коллективаш — участкаш, смен-наш, цехаш, цул тІехьарга бІаргІача предприятеш ахь хиннар. Хьаьз республике изгі дола цІи лелаю тІаьна предприяте, хто оозар бригадо, цехо, участко.

Къахьегама коммунистически гІулакх хиларг духьа цІьана лоатторча яьлсане Іоштарьлъ бе-бе тІаьна болча наха юкъера доттагІаш.

Вай хьаьрга яьна балталаш-та йолу баьнкъо сенаг лаьтта-ра, яь лаьт, коммунистически къахьега-мера цІейн а хинна дІаотта ерригіонашн коммунистически суботник-наш ІашингІтоьлан лениьн-ски традиц цо шийна чулацам хилларг.

60 шу хьалхара къахьега-на бошца-дина традиц дІаяьх а кхуьй, дегІа а кхуьй мехкарчи къахьегамашо. Москвера къахьегамаша предприятеша патриотически инициатива кхайкхаьр — 21 апреле В. И. Ленин вах 100 шу дІаяра хетадаь суботник дІ.

Ряьзе хинна хьалхара из Ногчи-ГІалгІайн къахьегаш-на 21 апреле дерриге хьинар тІадалийта болх бе, 300 эзар гаргІача сома мах-садо. Цундела оборудовани кийчье, дахьяка дерриге ахь-са нердача питьлотта фонде дІаяудаь — иштта соцдм-ческа инициатива тІедІаьна болабелла 100 эзар сома техническа документаци кийчье — дишта яьан а ВолгІа коммунистически заводе. Цу дийнахьа болх бе-ргозкипроектехьа» яхча института ин-женерашн, техникаш, болх-ний, гІулакхерча наьна. Уьш тингг хьаьр «Транссиб» яьлча заводе а. Цу дийнахьа заДнел сонгІа 25 трактории прицепаш кийчье дІакхар тІаийлад цун коллективо.

Цу коллективанна республикин промышленнин предприятеша, организацийн куртІаьла чоаг-ченга комплексна планетата къежам бохх.

А. КУЗЬРИНА сурт. ТАСС фотокорреспонден.

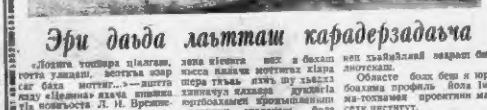

№ 6 йола «Агитатора блокнот»

Кеначеха ара а яьнна, дешдинчата ДІайохьаЙтаьн а КПСС Ногчи-ГІалгІай обкома пропагандин агитацин отделе-на «Агитатора блокнота» аьрІаргІача яьлларга номер.

Из ДІабоалур г. Москвера Баумански хоржанний округе хиначу хоржанийча къахьегаш собрание нов. Л. И. Брежнево дахьа яьмаьлл чуложаш ДІабоалийтаь тарин 1979 шера 6 аьрІаргача пятилетка а программа тоалаш ияьчначьарга социалистически яьй иштта ерригача ахь-са нердача цІенош-пайчье а болабелла.

Пишлло хьалъарца цхьана хургІолча Сибирегіен международ-ческа гиганта ешь надрин-пайпье а болабелла.

СУРТА ТІА: Фишбейн Леонидан (ьарцсъара ьар) Казанов Рубилъ проилеи оранеидан хургІолча чоаг-ченга комплексна макетата хьажан бохх.

А. КУЗЬРИНА сурт. ТАСС фотокорреспонден.

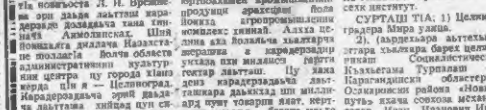

Том яхача хин аьтта-оагІорахьарча йисте 20 совгІа квадратни километр йолча площадь тІа хьалье-болаьнй Томски мехкдьхта-химически комбинато-на комплексе — пятилетке-хьалъа яхьа зерзіа объект.

Пишлло хьалъарца цхьана хургІолча Сибирегіен международ-ческа гиганта ешь надрин-пайпье а болабелла.

СУРТА ТІА: Фишбейн Леонидан (ьарцсъара ьар) Казанов Рубилъ проилеи оранеидан хургІолча чоаг-ченга комплексна макетата хьажан бохх.

А. КУЗЬРИНА сурт. ТАСС фотокорреспонден.

Нохч-ГІалгІай госте. социолоте, философе института экономикаьлча Іадинн болалло, исторически ихиний кандидате.

ДІаяхана замах шкодинчу вочи гІулакхашта Ахьмада

ВАЙ ВАХАРА ІАТКЪАШДАР ДІАДАККХА

Толстой - Юрта баьчча наьна ехьа ховаьта оттадьа хинналлаш магийча наьна интернационални, атеистически пачхьалкхан хуьрсашна ухийт.

Иштта ерригача дахьье цІаргІа нашна а ца долийтаьш, сихгІа балха дахьйта царна бен болча ихетама болх производственни коллективаш дІатІабалларг дуьзна баьзза ранг, баьн дай-нонай а ба. Хьаькхете-а, «Загорский» совхозе, Старворотовски оказхарай фабрике, проит сайн-на бІаьш болча денгарюшна юкъера дашна хьа а яьзв. болх бен хиннна нанна дуккъа яьйнаш ц.

Толстой-Юртарча №2 йолча юкъерча школе бечча интернационални атеистически балта опытах дІайлар Салирбек Мовсиевич. Соахка хьалхарча ш шиен 34 дешнарг яьлнийна ВЛКСМ куьгІаренна. Юрта школа шкорайлен, участкан а яь, йнйнскай, интернационални теоретически семинаре руководитель а, тІоаг!ен. Цар ешаргІойла лелаш, беседай ялан яттаьлг. Дешнарша Іоштарьлъ ялийна ц. Іаьнаш.

Ахьмадан а, Толстой-Юртарчу школе дечаь ишлоьш ду ученикаш 13 сагах латта ленторски группа а ялийна. Уьлаш а, «Гвардейски» а, «Пламя» а, «Ударник» а, «Ленинан нуьрдий карцдаран», «Ислама мІорал» яхача темаех Іаьнцеш йинйай.

«Къона атеист» яхача кружокна нуьгІадешш а истори хьаьнан баьнаш ду Толстой-Юртарчу школе. Дика болх бен я «Интернационални дуттагІа-ла» клуб. Вараш-ца болаьна ялош чакхдаьлар дечаргача дуьзна магархой XI фестивала делентаца Элиев Мурадица хинна пІи-шаргІенна а. «Новиьсот, дишна дІадаьккхача нлаех на ледаш» яхача деанзаца чи-нийсен пагтистанца ялош барт болаш хилара тІеторъяь йоза сайре Ахь.

Гулбенкиэрган ХьалхІоа-дан дар сходе дийца дешнит. Залера дуьхьа хиттарш тІай-лар хьамьалаш дьаранна.

Культпросветучреждене е й болх юрта. Иштта ялийна тІехьабаьнаш бена, аьлар къа-мьел дийна, Толстой-Юрта Совета исполкома яьрган-на Мальсагов Султан Дабекничун. Масала, пІи-шаргІенчаннга художественни техническни гІоьнгаш ду. Цига болх бен яц ну-дожественни самодеятельность. Во дола дешнарша ду ялийна

КЕРДА МУЛАШ ДАХАРА

Шеларг секкIа саIна йола мIаре культура дуйца чухь Шалта районца боахамаша. Шерагара шерага шерлу «Чечня оллара» кIадича госаличаш муггIарбеш.

ЦIанкха ца кхебаьча тIаьпара лакха хьуьнан кIебаьг пальхахоша, пятилетка кIира лаг1ира шера: заьнга 79 зоаранан кIира. Тоссе леладу ну боьхьанаша секкIаш кIиерг гIулкаш. Нагахь саIна дIадекъа шера «Джалка» совхозе кIоргера госаличаш муггIарбеш.

ЦIанкха ца кхебаьча тIаьпара лакха хьуьнан кIебаьг пальхахоша, пятилетка кIира лаг1ира шера: заьнга 79 зоаранан кIира. Тоссе леладу ну боьхьанаша секкIаш кIиерг гIулкаш. Нагахь саIна дIадекъа шера «Джалка» совхозе кIоргера госаличаш муггIарбеш.

Дыхьал духьа да, амма из тохадле йIаи йоаца доазуьйдан. Фу де деза юртбохамаша лаьттай цхьаь гектара тIера дуйнаIа продукци чура? Из дар секкIаш лелаерий районан слеге дуьхьа ца йоаццаш гулбеннаб. Шалта районе кхиг лелаерашца дийкъа.

Слете кхаьмал дыхьа КПСС районан секретара М. З. Денишхановс белгалдаьлаьхар, шерагара сатесалан цIенош датчхьалхIенга йохкарг планан а тIаьхIдан дIекхарар а толамца кхоачашдаккхаран уллуш начхьалхIен йIаккех да йоаццашбаьрш а районе хилар.

— Царна юхьа да аггара тьалла «Джалка», «Автурранский», «Куручаговский» ага совхозаш саIна дола доккхий боахамаш, аьлар цо. — Фуд баьвьа? — Секкийн чIагIдан дан ду боахамий лаьттан а кхультура лелеб хоша бац дитара ца? Ваьццарашца хьехьоьг бисталлаш кхы тхьамо. Тёсса леладу ну боьхьанаша секкIаш кIиерг гIулкаш. Нагахь саIна дIадекъа шера «Джалка» совхозе кIоргера госаличаш муггIарбеш.

ЦIанкха ца кхебаьча тIаьпара лакха хьуьнан кIебаьг пальхахоша, пятилетка кIира лаг1ира шера: заьнга 79 зоаранан кIира. Тоссе леладу ну боьхьанаша секкIаш кIиерг гIулкаш. Нагахь саIна дIадекъа шера «Джалка» совхозе кIоргера госаличаш муггIарбеш.

Дыхьал духьа да, амма из тохадле йIаи йоаца доазуьйдан. Фу де деза юртбохамаша лаьттай цхьаь гектара тIера дуйнаIа продукци чура? Из дар секкIаш лелаерий районан слеге дуьхьа ца йоаццаш гулбеннаб. Шалта районе кхиг лелаерашца дийкъа.

Слете кхаьмал дыхьа КПСС районан секретара М. З. Денишхановс белгалдаьлаьхар, шерагара сатесалан цIенош датчхьалхIенга йохкарг планан а тIаьхIдан дIекхарар а толамца кхоачашдаккхаран уллуш начхьалхIен йIаккех да йоаццашбаьрш а районе хилар.

— Царна юхьа да аггара тьалла «Джалка», «Автурранский», «Куручаговский» ага совхозаш саIна дола доккхий боахамаш, аьлар цо. — Фуд баьвьа? — Секкийн чIагIдан дан ду боахамий лаьттан а кхультура лелеб хоша бац

ТХЬАМКА ЛЕЛАДАРА АГРОТЕХНИКА

ИнтлагIча дитлетте ихоачашце деаши доккха денкар хьалхашка отгадаш вай республика тхьамца лелаерашца: тхьамца дуккагIа даккхен цун дикка лаккъен. Из гIулакх чакхдоккхалургдац хултташца дечь боалгашта механизаци ца йича. Тхьамний рассада кIезара механизированнаш парниндж пайда ецдарассада кIезара дIадоцу шозза доахургда, тьалхьогана оссорце дIакхо яьна а гIулгIа тIаьпара тумгарсабелга дуьхьарбаь дуккагIадолча дольче рассада дIкхаа тийна болча хоша ма-дий.

Рассада кIеззара дIадерза планнаш кIаьта гектара тIа хилийтIа лаьрхIача бамдогIIай дуккалген тьекхоа кьаIIан кIоаргда дIа рассада кIезара вша лаьтта. На кхоо мотгIе дийнаьл сарралда маьлхо Кёоаттаца хуурбе-лъена е кIуьлд-малхбузен сагIорахьа. Болча босенашка хилийтIа йоагIа. Цул совгIа, кIезо зулам дерзадаккха ца йе-тех кIуьг курсделашш хилийтIа к1ел.

Тхьамний рассада кхеп парниндкъех дуьхьал хьекIашкеи. Парниний йIоаттеш цул маллаца, дIайтача хиш, дегIтергастаца, дIа-ъаьга бисточлизаца — пхьамица, йоаца, ширидьначча чица. Парниндж дIакъуьлг чакхдоккхаш еш ныхьег оаху. ХьатIадаьк доалаьма йIалъьгарца ешаца а. Йоаца аьтта, шоалагIа доаьал детта пояркаш хьабакхалкъа дерзаге балхаш дий доал тхо.

Вийсанна дежурече цIьа бежа Iу хул хьайбай помещене. Вийса кIиьккхьалъча ишъ а цIьа доаьлъар дерзадолчаш, кердалар дуьллаш, помещенеашкара яхо, нуьккаш арайоазаш, цIьадиг ремонт

Школьникашта коммунистически кхетам балар

Кхуьнг боагIача тIехьаьна коммунистически кхетам лучара школа лоарIам Iалаьхьа лакха бе. Из болх массеех лостямех бу вай школашна. Цо дешархой пIейин боярам лахIбеча балха чIум хинна дIанагIа В. И. Ленина назарех баллен хьокхам, кагирхоех долча цун пионерий лагда тIа царна кхетам лучара. Школашкахьа В. И. Ленина назарш цо деладаь пIулакхин Iомадар хьалъэстадо йиш йолаш дац кегIрахоттар цо йита эцелш. пионерий, хIара лаамигача сагех йиннин пионерий а общественни а лоархьехьара ленински уйлаш кхетарах.

Тха школа а оьшто хьехьоьх. В. И. Ленина назарш пIулакхаш, цун идейни тIехьаьне Iомаар марксистско-ленински мировоззрени коммунистически морали хьахIийтара. дешархой общественно-политически хьалъэстадо лоарIаме средство хилар.

Тха школа хьехархоша пайда нийр В. И. Ленина доад цIи хезача партийни а начальникашкеи деятельота дагадоагIаран, художественни Ленинкина произведенеи. ленински идеи нотъалар, советски сага дIа на пIулакхаш, из чIнно-мар идеях тIоаттIа гешон хьехар, цун денаш, хьоьхкхил, патриотизм, интернационализмин хьаттIаш цун хьалъэта материалаш чуйлоаIаш долча. «Сийлахь-доккхача

Олимпийски курьер

Ухх шера 21 июле Москва Лужнишкинарча Йоккхача спортивни арена торжественно цо хьежаларъе СССР халкъан VII-ча Спартакиодан финальни яхьаш. Украина сборни командаца кегIа республикано хьалхара цIита дакъа лоаIаш хургба ийбо шуьсени кола 23 ту дашца Киевски физкультура института аспирант Семьях Юрий. Этарга хьалха дуккха сарахь болча пионерхарча лела полькотан Юрий Днепропиткенча Николай яхаш гоздерга берий спортзина цIоьнах. Цун тIехьаьна: — иисенчуге денаш хинна, тIекхоа шиз ихо ца бин спорта дакъе лоцаш хинна. Эгарга болчаьтIа Юрен чун хьекъаме Володечух Анатолен яьнгIад Мопреле Олимпиадча Волча хоттIе учебни олимпийски чемпионхилар, хьехархочох Ломаевн тренер хилча. Хьалха цIита тамо яц Москва хурбоот Олимпиеден Лозаранн - 80 пайдуьш ешболча «генерально репетиция» — Спартакиоден зеребоох тала ха.

СУРТА ТIА: учебник дешан цIаста волча хан.

Ю. ИЛЬЕНКОИ, И. СВЕРИДЕИ сурт.

ТАСС фотохроника.

* * *

ЛАТВИЙСКИ ССР. 20 шу тергта Волча хане, хуьнг ша дуьйлен баскетбола олимпийски нерттера мотти лельа Латвиа ТТР командаца ринсан командаца мекхарчох Латвиа ТТР командаца Раймонда хьара республика хьарча хьехархочох Ломаевн тренер хилча. Хьалха цIита тамо яц Москва хурбоот Олимпиеден Лозаранн - 80 пайдуьш ешболча «генерально репетиция» — Спартакиоден зеребоох тала ха.

СУРТА ТIА: учебник дешан цIаста волча хан.

Ю. ИЛЬЕНКОИ, И. СВЕРИДЕИ сурт.

ТАСС фотохроника.

Этарга болхочIебоьлъ хозалор Ульянас яьнгIад цун хьехаргга шу дашца хан. ТТР команда волхачIаьолча тренера Карнитис Раймонда хьара республика хьарча хьехархочох Ломаевн тренер хилча. Хьалха цIита тамо яц Москва хурбоот Олимпиеден Лозаранн - 80 пайдуьш ешболча «генерально репетиция» — Спартакиоден зеребоох тала ха.

СУРТА ТIА: учебник дешан цIаста волча хан.

Ю. ИЛЬЕНКОИ, И. СВЕРИДЕИ сурт.

ТАСС фотохроника.

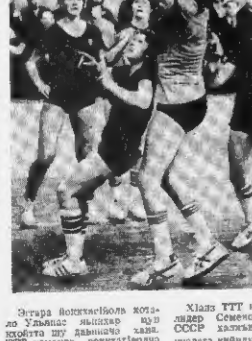

Этарга болхочIебоьлъ хозалор Ульянас яьнгIад цун хьехаргга шу дашца хан. ТТР команда волхачIаьолча тренера Карнитис Раймонда хьара республика хьарча хьехархочох Ломаевн тренер хилча. Хьалха цIита тамо яц Москва хурбоот Олимпиеден Лозаранн - 80 пайдуьш ешболча «генерально репетиция» — Спартакиоден зеребоох тала ха.

СУРТА ТIА: учебник дешан цIаста волча хан.

Ю. ИЛЬЕНКОИ, И. СВЕРИДЕИ сурт.

ТАСС фотохроника.

ТАХАНИ КХОАНЕИ ХУРГДА

24-ча шерта

В. И. Ленина цIергIа культура Дворец. 10.00 Кинохолл. «Замнахе» цхьаьна тептерге берашца музыкальни хьокхарга. 18.00. «Кьонал — мацнаге тIехьа кьонсаьн зоокхтабевча» хьехархочох тема долча фильмаш хьакъастаргга. 17.00. «Ден кердадараш» яха кинопокорама. 19.00. Йоккхачу залга фойе. «Метрополь» яхь дискотека. 18.30. Болх бин хургьа «Ализ» яха театральни студи.

И. К. Крупское цIергIа культура Дворец. 11.00. Берий кинниъ кIира хьеделарг. 16.00. Вешаташ лелорий университет хургьа болх бен.

Химический культура Дворец. 11.00 «Дукха дезача фильмий турнаьлаш» яха утренник. 12.00. Тематически фильмаш хьокхарга. 14.00. Берий командаий футболаш болх яхьаш. 14.00. Берашца. Ловзарий. массовник. 17.00. «Нохч-ГIалгIайчен музыкен эстрадни яха духовой оркестра концерт. 18.00. Социалистически яхье хозобашторашта хетадив «Вай кIира» яха радиожурнал.

25-ча шерта

В. И. Ленина цIергIа культура Дворец. 10.00. Болх бен хургьа «Замнахе» цхьаьна тептерге берашца. 17.00 «Ден кердадараш» яха кинопокорама. 19.00. Йоккхача хьехархочох тема долча фильмаш хьакъастаргга. 17.00. «Ден кердадараш» яха кинопокорама. 19.00. Йоккхачу залга фойе. «Метрополь» яхь дискотека. 18.30. Болх бин хургьа «Ализ» яха театральни студи.

И. К. Крупское цIергIа культура Дворец. 11.00. Берий кинниъ кIира хьеделарг. 16.00. Вешаташ лелорий университет хургьа болх бен.

Химический культура Дворец. 11.00 «Дукха дезача фильмий турнаьлаш» яха утренник. 12.00. Тематически фильмаш хьокхарга. 14.00. Берий командаий футболаш болх яхьаш. 14.00. Берашца. Ловзарий. массовник. 17.00. «Нохч-ГIалгIайчен музыкен эстрадни яха духовой оркестра концерт. 18.00. Социалистически яхье хозобашторашта хетадив «Вай кIира» яха радиожурнал.

9.00. «КIай лидо» яца шахматах болх турнир. 12.00. Берийн чапIронIин музыкана четадаь кIира хьедедар. «Нагьа истори» яха № 5 болча берашца музыкальни школа концерт-лекци. 13.00. Берий командаий футболаш болх яхьаш.

Просещение белгахой республикански цIа. 18.00. Нохч ГIалгIайчен композиторий музыка сезрий клуб НГIАССР искусствей заслуженни деятелаша У. Бексултанова цIаштагIехетар.

Письмо кепатеха деце а...

Дукха ха йоаIашна «Сердало» газета редакцеру письмо кхиъ чер Грозненски цIайин производственни объединенеча чуйоаIача № 1 йолча тIамаш тешна фигнаш болхлочIера. Цу тIа дуьхьар болча йоаIаш муьлхеи денонашкеи вовей сменаш биспельча хоза бутташ болх бойтанеи, цу белхаш ашто ца деина кIиларг лаьца.

Из кепатех оаша шийга дIадахьойтина цу объединенеи генеральни директоро А. И. Бабаджанове тоога хоам бу:

«Объединенеи кулгалочIа № 1 йолча фигнаш болхлой письмо тIа дуьхьар тоогIачун тIехьаьгIа тучаделлаш письмо тIа дуьхьа хиннер бакъ хилар. Из гIулакх кийсиннад участи мастера Г. В. Грибоедовай бакъахьа. № 1 йолча фигнаша кулгалоцIа тIедожадаьлъа болчаш хиннад тIех болхлоша бачех балех алаш дIадаIаран болча положание ма-хиллара болхлоша тIе алаш дIадаIар».

Редактор Т. А. ТЕБОЕВ.

Москва, Бауманский район. СУРТА ТIА: 1978 шера харжархой наказаIа Луначарски проспектерIа хьалъэ «Гастроном» лIача фирма № 30 йолча универсерам торгови зале.

И. САВАДАШа сурт.

ТАСС фотохроника.

Вахара учебникаш

Магнадобика рабоча «культура негодист Солтугиева Наташен Долаховрос бибдарча Вельтоева Альсета «Маяковский» комсий совхоза пурий-товарни ферме кегIрахоттар Гуйрайпа долаан дийгта бакъонаш дохIаш. Доирхий хьегулбалелхьа цар вашташтехьар цар хилар ферма вашташтехьар Ялиев Майрамаца. Цо дийцар шолг ферма балхазн, дикагIа болча доаркеи Ламеев Ваха. Цудухьа уклаза пхоа аракенача «Кьуьгетама листока» IIе механизатор Дзилхар ферме накхар лоархIаш, цIикаре кхьехьагIа. дика золаман доаззал хьабогIача Пешкова Нинай, Долаова Гайпет, Мамсигова Бакасс. Чантиева Мажмей цIераш.

— Тахан фу дуьхьарца оаш тхона, мехкарий? — хьалъела к кIелча ду хинна хьатIаьнаьа Дорома Iайшета.

— Л. И. Брежнева «Целина» яларна книжкаш лаьца. — аьлна моа дезар Альсета: — Дийгиргий оаш ва?

— КIаьнно деташ хиндIгIад аз, — цIаьр Iайшета. — Iалаьмате кIира чуоаIаш болаш, дешачоа аттеи моллагIа вар дика иистаргболаш яздь кхиъна да из.

Цу хьанна хьатIаьболчар моа йоаргаш а. ДIаьло доладелар «Целинах» лаьца кхьакалаш. Цу кхьаннаа дагадеш а. гадувIаро. дика кхеташ цар йоаIаш хиннача кIкьIца болча моттигаша пхьаьгIа ма-кхар то кхиъна царна дика довзаш духхачоа дийнан хилар.

— Лаьтта довзаш, ций ха ца лаьтта хьанна кхьаьгIача саго яздь да из, — аьлар Пешкова Нинас.

Цудухьа кхеташ из лара кхьахьетара саго, цудухьа лоархI из кIира хьатIаьтара оазара гIиллакх.

З. СОЛТУГКИЕВА.

Спорта хоамаш

Боксех болча дувеи хьалъаштта юкъера белгалаш моттиг дIаоош Кхьастаза стеллице — Алексеева чахIбоаккхача традиционни турнир. Цо масала а пIашагIтIе», вай мехка республикано Спартакиоменаш санна довзол дечIаца цIи теза дукха боксераш а. ПIитта ух денийгIа. Цар-ца лаьца тIехьажа дIа хьалъэ ца Алмаре. Болгаре. Куба. Румыне. Турце. Югославе спортсмешкаш хиннад.

Цига дагаи эоацаи хилар академини М. А. Мильниченкова цIераIча Грозненски пединститута студент, спорта дувеи хьалъаштта юкъера классеи мастер Х. Джабраилова. СССР халкъан VII Спартакиадин чемпионе. СССР ме-ставкин Д. Акторе хьаьна сайна цIи теза боаа боксераш — верриге а 16 сат. Царна юкъе вела Хьасавюрт Хаматт. Хьара пIашагIтIехтер дика довзаш а деIаш а гIиттаяь чакхдаллача цо турнире хьалъара моттиг цIаста.

Цу толамо Х. Джабраилова боксо сецнеи 5 мае Нельае дIаболхьуьйна Европа чемпионате дIа-кха лаца.

Гишт дешарашта эоаци мехкарь, волейболаш болча СССР чемпионата хьалъарча литерча командашта юкъе 25 очко а болаш шолларга моттиг пыктар Грозненра «Автомобилист». Цо хьалъера лите Пеллъара цIи моттиг ыкхача Минскерча «Автомобилист». Цо хьалъера лите Пеллъара цIи моттиг ыкхача Минскерча «Мотоградец» Алма-Атерча «Автомобилист» эцаьлъа Свердловскерча «Уралэнергомашстроительница» цIкьана «Электрометаллург» Липецкерча лите ловзаделлаш. Цудухьа очко нIара «Автомобилистага».

Шоай хьалъаш тоаде магнадар вай мехкахоотта 20 марта «Моторама» ловзаннаа. Иитъ партех хьалъа из пIашагIехтар счет 1:3 А. Ягодин — «Автомобилист» эцаьлъа. чакхдаллар. Ихьабанъда. цун пIашагIтIехтар шоай ловзар тIетIаьча цига ловзаннаа хьалъа Алма-Атера «Дорожник».

Сийсара — «Автомобилист» яха а «Моторама» ловзаннаа чинаяй, хIаьта тахан из пIашагIехет «Дорожника». Тахан хьатта дезаш да тIадеIа. Цига цига ловзаннаа лите ловзаргIарца малагIа комманда я.

С. ПАРЧИЕВ.

ТЕЛЕВИДЕНИ

1 ПРОГРАММА
24 МАРТ

8.00 — «Хьо».
8.05 — ГуьбгIарча гимнастика.
8.25 — «Гонза гулгIар».
8.35 — «Здоровый музыка доктор». Ритори передача.
10.10 — «Шпаьк, дай-новости».
10.40 — «Гуьргарча почта» музыкальни программа.
11.15 — Телевизионни документальни фильм.
12.00 — «Спортлотте тирни.
12.15 — «Могилка». Ганиц-покурар яхь программа.
13.00 — М. Н. Климов производственнех итталъ концерт.
13.30 — Берашта. «Орленок» яха художественни фильм.
14.45 — Шун кхьахьет оттаьч музыкальни программа.
15.30 — «Хьайбий дуьнен чу».
16.30 — Музыкальный программа.
17.00 — «Сеалда». Халкъан кхолламий телевизионни программа дечен хьалъаштта юкъера 3-ча фестиваль (Франци).
17.30 — Футбехъ йоаI СССР чемпионат. «Динамо» (Тбилиси)—«Локомотив» (Москва). Телевизера трансляци.
19.35 — «Трактористаша» яха художественни фильм.
21.00 — «Хьо».
21.25 — СССР халкъа артистеа С. Образцовай концерт.
22.40 — Йоа дарца йоаI Европейски кIкьанаш. Минскера передача. Инстеннъ — керакхалъа.

II ПРОГРАММА

13.00 — «Целина — са хьехI». Телевизионни дискуссе к т а л ь ни фильм.
14.00 — Концерт.
16.30 — «Наьна школа».
15.00 — Передовой программа.
15.05 — «Хьо горизонть».
15.35 — Документальни фильм.
16.00 — «Литература и жизнь» лаьттарца».
16.45 — «Сий» телевизионни художественни фильм. 2-ча серн.
18.00 — «Ирча йоаI» концерт.
19.45 — «Спорт» телевизионни программа.
20.45 — «Пхьегар». Халкъан кхолламий телевизионни программа.
21.45 — Художественни фильм.

1 ПРОГРАММА
25 МАРТ

8.00 — «Хьо».
8.05 — «Зарядке бодрости!».
9.05 — Дуьнен хьалъаштта шерташ конкурса лаурата Ю. Бистрова концерт (Болг.).
9.30 — «Гургьа бетта сезаьгIа».
10.00 — «Советски Союза гIуллакх дин ваI».
11.00 — Фильм болча хьоболлагIа. «Вовица» яхьнера лаьцна кIи художественни фильм (ГДР).
12.30 — «Юрта сахьат».
13.30 — Музыкальни кIеспе.
14.00 — «Театральни спектакль. А. Островский. «Йоаг-ца йоаг, йоаг-ца ши» яха фильм-спектакль.
16.15 — «Прохождение болашу спасе» яхьча телевизионни документальни фильмаш премьера.
18.30 — «ХьаннекIаьрг кхуьу».
17.30 — Музыкальный программа.
18.00 — «Дуьнен хьалъаштта шерта ра новорама».
19.00 — Ешча атлетеаш болх дуьнен хьалъаштта шерташ кхьаьнгIа. Ешча атлетеаш йоаI Европейски кIкьанаш.
21.25 — «СССР халкъа артиста М. Ивановай концерт.

II ПРОГРАММА

13.00 — «Сеалда». Халкъа кхолламий телевизионни программа дечен хьалъаштта шерта 3-ча фестиваль (Франци).
15.30 — «Спор-клуб» яа передача.
14.45 — «Почкьабе Дай-мехка» яха телевизионни документальни фильм Ю. Зорин.
15.45 — «Цирка арена тIе».
16.20 — «Сий». Телевизионни художественни фильм. 2-ча серн.
17.30 — «Шпаьк, дай-новости».
18.20 — «Мустаг ларам. Вашдерга кIанхьа шотта йоаI этна. Документальни фильм.
19.40 — «Версие». Фильм-викторина.
19.00 — «Сонц-32» халкъа кхоллам-ни кIанхьа мехкера яха кIайчарах йоаI передача.
18.15 — «Математика яха телевизионни программа.
20.00 — «Бейца дешаьхьа кIайн шун, берашт».
20.15 — Баскетболаш йоаI СССР чемпионат. Къайлах. ТТГ (Рига) — «Спартак» (Московски область).
21.00 — О. Рыпгуга. «Сахьаьдаш» яха сюита.
22.00 — «Сеалда». Фильм-концерт.

РАДИО

24 МАРТ

6.00 — «Луга вешаторан чу йIаларг кIайн сан бах. Гудермесан районера передача (чоагIий метташ).
8.30 — Аппарат (чоагIий метташ).
7.15 — «Грозненски рабочий». «Комсомольское знамя» газетин обзор.
7.25 — «Страна» газета оьнор.
7.30 — Хьаннаа.
8.25 — «Хьаннаа» яха радиожурна (урсий меттала).
8.55 — Аппарат (урсий меттала).
10.20 — «Салгалаш хиннучаьнга» (чоагIий меттала).
11.00 — «Хьаннаа вай шахарера» яьнга цIкьанаш передача (урсий меттала).
11.40 — «Литературник Мохь-ГIалгIайче» (тIаIгIий меттала).
12.30 — «Халкъоначеи хаьттIе тIа» (урсий меттала).
16.00 — «Хьаннаа халкъе яха радиожурнал» (урсий меттала).
16.30 — «Музыкаи йоаI беседа яха передача» (урсий меттала).

25 МАРТ

6.00 — Москва.
7.15 — «Грозненски рабочий» газета обзор.
7.30 — Хьаннаа.
8.25 — «Къинхьегам яха газета обзор.
9.00 — «Ленинан лехьа» газета обзор.
9.25 — «Вовица» яхьнера кIи художественни фильм (ГДР).
12.30 — «Юрта сахьат».
13.30 — Музыкальни кIеспе.
14.00 — «Театральни спектакль. А. Островский. «Йоаг-ца йоаг, йоаг-ца ши» яха фильм-спектакль.
16.15 — «Прохождение болашу спасе» яхьча телевизионни документальни фильмаш премьера.
18.30 — «ХьаннекIаьрг кхуьу».
17.30 — Музыкальный программа.
18.00 — «Дуьнен хьалъаштта шерта ра новорама».
19.00 — Ешча атлетеаш болх дуьнен хьалъаштта шерташ кхьаьнгIа. Ешча атлетеаш йоаI Европейски кIкьанаш.
21.25 — «СССР халкъа артиста М. Ивановай концерт.

II ПРОГРАММА

13.00 — «Сеалда». Халкъа кхолламий телевизионни программа дечен хьалъаштта шерта 3-ча фестиваль (Франци).
15.30 — «Спор-клуб» яа передача.
14.45 — «Почкьабе Дай-мехка» яха телевизионни документальни фильм Ю. Зорин.
15.45 — «Цирка арена тIе».
16.20 — «Сий». Телевизионни художественни фильм. 2-ча серн.
17.30 — «Шпаьк, дай-новости».
18.20 — «Мустаг ларам. Вашдерга кIанхьа шотта йоаI этна. Документальни фильм.
19.40 — «Версие». Фильм-викторина.
19.00 — «Сонц-32» халкъа кхоллам-ни кIанхьа мехкера яха кIайчарах йоаI передача.
18.15 — «Математика яха телевизионни программа.
20.00 — «Бейца дешаьхьа кIайн шун, берашт».
20.15 — Баскетболаш йоаI СССР чемпионат. Къайлах. ТТГ (Рига) — «Спартак» (Московски область).
21.00 — О. Рыпгуга. «Сахьаьдаш» яха сюита.
22.00 — «Сеалда». Фильм-концерт.

Хаоттам

Тахан республике тIоллел Грознен кундадуьн моркхан а йоаIаш, йоаччан а йоаIаш, цIкьайнча цIкьайнча моттигашна дохIа а довллаш, тайпайначу оагIонашкахьара секхуьнда 3—8 метр тIоаттIа мух а хьежкаш хилен фегара температура республике 8—13, Грозне 10—12 градус тIокхал болаш хилен тарлу.

Кхоанеи ломмеи хурдаш дуьн моркхан йоаIаш, йоаччан а йоаIаш, цIкьайнча моттигашна дохIа а довллаш, тайпайначу оагIонашкахьара секхуьнда 3—8 метр тIоаттIа мух а хьежкаш хилен фегара температура республике 8—13, Грозне 10—12 градус тIокхал болаш хилен тарлу.

Метеостанци.

ТХА АДРЕС: 364051, г. Грозный, Ленина, 9 (3-ГIа этаж). Телефонаш: редактора — 3-44-96; редактора зам. — 3-39-11; бехкохкаша секретара — 3-34-38; картийн хахарен культуран отделиш — 3-61-48; промышленносто отдела — 3-42-30; хорта бохкаша отдела — 3-42-28; письмой отдела — 3-74-68; бухгалтере — 2-54-30; корректорере — 2-89-88.

НАШ АДРЕС: 364051, г. Грозный, ул. Ленина, 9 (3-й этаж). Телефоны: редактора — 3-44-96; зам. редактора — 3-39-11; ответственного секретаря — 3-34-38; отделов картийной жизни и культуры — 3-61-48; отдела промышленности — 3-42-30; отдела сельского хозяйства 3-42-28; отдела писем — 3-74-68; бухгалтерии — 2-54-30; корректорской — 2-89-88.

Газет арадувлъ шинарен, ерен, шоаттен деношка

С-00100. «Грозненский рабочий» издательство типографи, Маяковске, 92. Типографии издательства «Грозненский рабочий», ул. Маяковского, 92. Заказ № 1875.